

ACERCA DE WIIN

La Infraestructura de las Vías Navegables e Red de Inversión (WIIN) es una coalición de socios formada por La Liga de Comunidades Resilientes y Sostenibles (RASCL) para ayudar a dar forma a una visión para la cuenca de Mispillion y Cedar Creek impulsada por la comunidad y respetuosa con el medio ambiente.

Para obtener una lista completa de los socios de WIIN, por favor visita nuestro sitio web: www.derascl.org/wiin.



Milford y Slaughter Beach tienen una riqueza de recursos naturales que los rodean y apoyo los esfuerzos de esta coalición para encontrar soluciones sostenibles y opciones creativas para invertir en estas comunidades."

-Concejal del condado de Sussex
Mark Schaeffer



La Infraestructura de las Vías Navegables y Red de Inversión

Milford y Slaughter Beach, DE



QUE HACEMOS

WIIN está creando una visión y plan de gestión con un grupo dirigido por las partes interesadas para beneficiar las economías locales y resiliencia costera de Slaughter Beach, Milford, y sus recursos naturales.

Estamos explorando el ecoturismo y inversiones basadas en la naturaleza que producirán beneficios económicos para ganar oportunidad y resiliencia comunitaria a los cambios climáticos y de uso del terreno.

¡Damos la bienvenida a tu aportación!

¿Qué valoras de las cuencas de Mispillion y Cedar Creek? Para más información y para compartir sus pensamientos, por favor visite:



www.derascl.org/wiin



rasclinfo@gmail.com

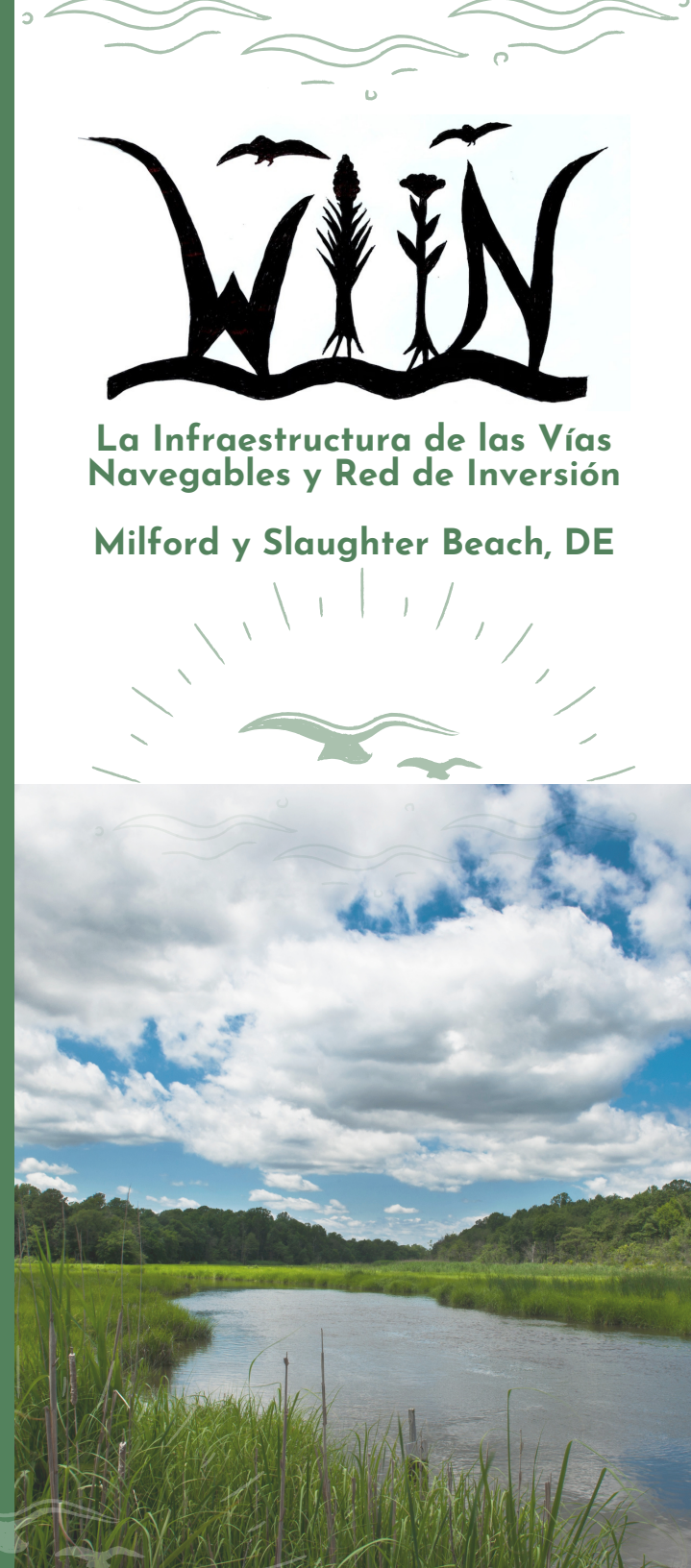

DATOS DE LA CUENCA



BENEFICIOS ECONÓMICOS

Las cuencas hidrográficas de Mispillion y Cedar Creek generan millones de dólares en beneficio económico por año. Visite nuestra página web para obtener la información completa del estudio de valoración económica.



RECURSOS NATURALES

Las cuencas hidrográficas de Mispillion y Cedar Creek representan uno de los tramos restantes más grandes de los recursos naturales en Delaware. Las cuencas hidrográficas saludables sustentan las llanuras aluviales y reducen las pérdidas por inundaciones. Ellos también brindan amplias oportunidades para pescar, cazar, paseos en bote y observación de vida silvestre.

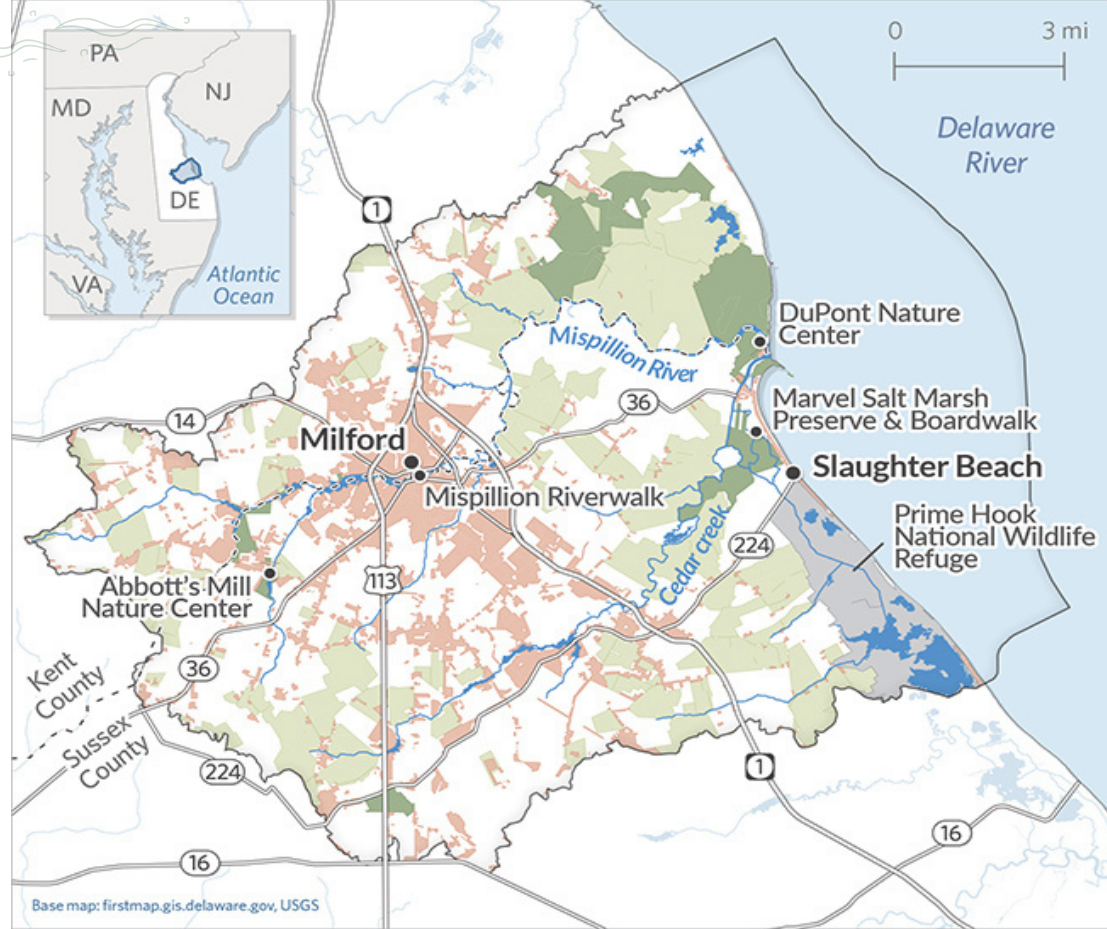

MAPA DE LA CUENCA

¿SABÍAS?

128

Las cuencas hidrográficas del río Mispillion y de Cedar Creek drenan colectivamente aproximadamente 128 millas cuadradas.

EL PROYECTO

WIIN obtuvo una subvención del Fondo de Resiliencia Costera de la Fundación Nacional de Pesca y Vida Silvestre para generar los siguientes resultados del proyecto:

01.

ESTUDIOS DE VALORACIÓN ECONÓMICA

02.

EVALUACIÓN DE VULNERABILIDAD

03.

PLAN DE GESTIÓN

04.

INVERSIONES BASADAS EN LA NATURALEZA